

Rapport annuel économique 2023

Guadeloupe

Zoom sur
le financement de
l'économie

UN ENVIRONNEMENT PLUS CONTRAIGNANT EN 2023



Inflation
moyenne



Relèvement
des taux
directeurs
6 fois

+200 points de base
entre janvier et septembre, par la BCE



Inflation persistante, recul de l'indicateur du climat des affaires et resserrement de la politique monétaire

UNE PLACE BANCAIRE MATURE



-4 ↘ **146** agences bancaires*

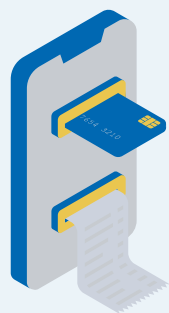

-7 ↘ **328** guichets automatiques*

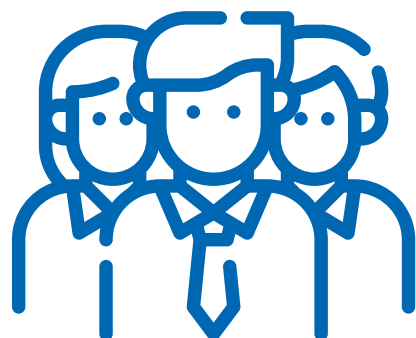

15 établissements financiers

1 668 salariés

En moyenne,



habitant possède



comptes bancaires

et



cartes bancaires

*sur un an, à fin décembre 2023

L'ACTIVITÉ BANCAIRE RALENTIT



Taux moyen des
crédits à l'habitat
aux ménages



-0,2%
Encours de crédits
consentis aux agents
économiques à fin 2023

PERFORMANCES FINANCIÈRES DU SYSTÈME BANCAIRE LOCAL EN BAISSE



-2,4%

Produit Net
Bancaire

-1,4 Md €

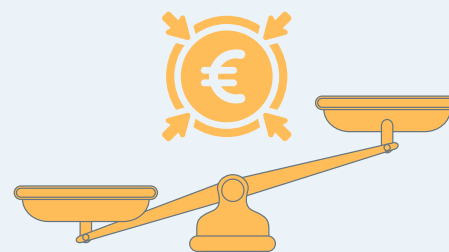

Ressources-emplois des
banques de la place



**+0,2
point**

Hausse du taux
de créances
douteuses

UNE PERTE DE VITESSE QUI SE CONFIRME EN DÉBUT D'ANNÉE 2024

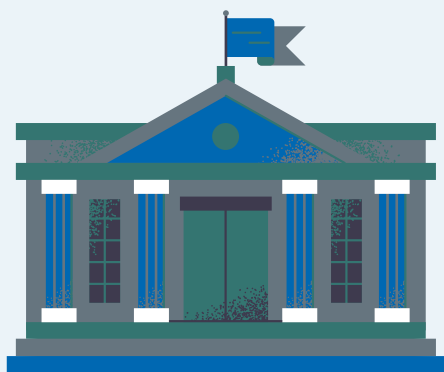

-1,9%

Actifs
financiers
détenus par
les agents
économiques *



Taux moyen des
crédits à l'habitat
aux ménages

-3,1%

Encours de crédits des
consentis aux agents
économiques*

*sur un an, données provisoires à fin mars 2024

à retrouver sur www.iedom.fr

